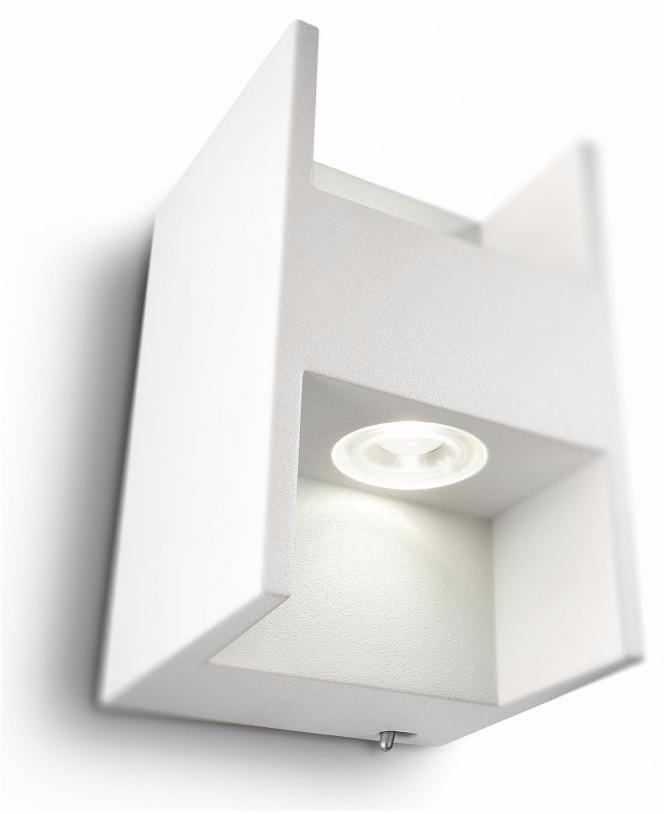

Philips Ledino
Wandleuchte

Ledino

33602/31/16

Essence of purity

Eine ganz neue Beleuchtungserfahrung

Zwei Wandstrahler im minimalistischen Aluminium-Würfel geben je einen Lichtstrahl nach oben und unten aus und beleuchten die Wand mit fächerförmigem stilvollem Licht.

Erweitert
- Reines natürliches Licht
- Innovative LED-Technologie mit extrem langer Lebensdauer

Einfach zu bedienen
- Wartungsfrei, kein Ersetzen der Lampe notwendig
- Integrierter Treiber für den direkten Anschluss

Nachhaltige Lichtlösungen
- Spart bis zu 80 % Energie

asimpleswitch.com

PHILIPS

Daten

Design und Materialausführung
- Material: Aluminium
- Farbe: Weiß

Zusatzfunktion/Zubehör im Lieferumfang enthalten
- PowerLED integriert
- Ein-/Ausschalter am Produkt

Produktabmessungen und -gewicht
- Höhe: 11,9 cm
- Länge: 7,4 cm
- Breite: 7,0 cm
- Nettogewicht: 0,480 kg

Technische Daten
- Netzstrom: 230 V, 50 Hz
- Glühlampentechnologie: LED, Schutzkleinspannung
- Anzahl an Glühlampen: 2
- Wattage der im Lieferumfang enthaltenen Lampe: 2,5 W
- Maximale Wattage der Ersatzlampe: 2,5 W
- Lichtfarbe: 3050 K warmweißes Licht
- Lampenlebensdauer bis zu: 20.000 Std.
- Abstrahlwinkel: 120°
- IP-Code: IP20, Schutz gegen Objekte, die größer als 12,5 mm sind, Kein Schutz vor Wasser
- Schutzklasse: I – Erdung

Service
- Garantie: 2 Jahr(e)

Verpackungsmaße und -gewicht
- Höhe: 14,7 cm
- Länge: 11,5 cm
- Breite: 11,1 cm
- Gewicht: 0,640 kg

Verschiedenes
- Speziell für: Wohn- und Schlafzimmer
- Style: Konzept
- Typ: Wandleuchte

Ausstellungsdatum
2014-01-31

Version: 5.0.1

12 NC: 9150 000 31701
EAN: 87 27900 69050 7

© 2014 Koninklijke Philips N.V.
Alle Rechte vorbehalten.

Technische Daten können ohne vorherige Ankündigung geändert werden. Die Marken sind Eigentum von Koninklijke Philips N.V. oder der jeweiligen Firmen.

www.philips.com